

Guía de instalación de Wireless XT

El kit Wireless XT incluye



Dispositivo XT inalámbrico



Soporte magnético (opcional)



¿ES LA PRIMERA VEZ QUE INSTALAS UN DISPOSITIVO? LLAMA 888-726-3511 OPCIÓN 2 DE APOYO

PASO 1 Busque y descargue la aplicación de instalación desde Google Play o Apple App Store antes de comenzar.

PASO 2 Encuentre una ubicación adecuada para montar el dispositivo Wireless XT dentro del vehículo. Se proporcionan bridas y velcro para este propósito. El dispositivo debe tener visibilidad directa hacia el cielo, sin metal encima. Con la etiqueta hacia arriba.

Las opciones de ubicación recomendadas incluyen:

- debajo del tablero del vehículo
- debajo de los asientos del vehículo
- encima del área de la guantera (no en la guantera)
- debajo de la consola central

Nota: La mala ubicación del dispositivo, por ejemplo debajo de un metal, provocará un rendimiento deficiente del GPS y una disminución sustancial de la duración de la batería.

PASO 3 Al presionar el botón de encendido (tecla) durante cinco segundos, se enciende el dispositivo. El LED verde se encenderá fijo durante 15 segundos. Durante los siguientes 30 segundos, los LED verde (GPS) y azul (Celular) parpadearán. Después de 30 segundos, ambos LED se apagarán.

Una vez encendido, el botón de encendido no apagará el dispositivo.

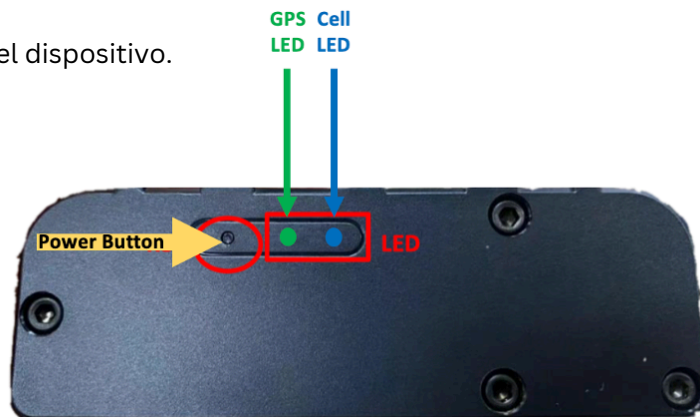

PASO 4 Fije el dispositivo dentro del vehículo, evitando usar adhesivos o velcro. Siga las instrucciones paso a paso de la aplicación para verificar la correcta instalación.

Guía de instalación de Wireless XT

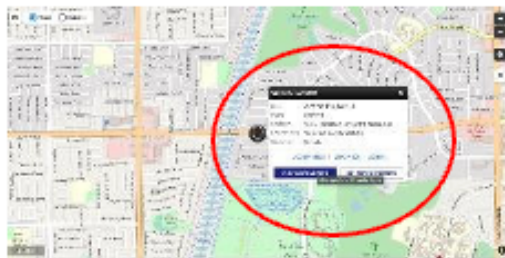

SOLUCIÓN DE PROBLEMAS (Si no se ha recibido ningún mensaje)

- Conduzca el vehículo brevemente por la calle y vuelva a verificar para ver si se ha recibido un mensaje.
- Comuníquese con el soporte para obtener más ayuda si es necesario.